



## CONTENTS

- 2 ▶ GO NISHITAMA  
学生起業家 森海渡さん
- 4 ▶ 全国法人会アンケート調査システム登録のご案内
- 5 ▶ 税に関する絵はがきコンクール
- 7 ▶ 西多摩の小学校に書画カメラ寄贈
- 8 ▶ ZOOM UP 小学校の起業家教育の実践
- 10 ▶ 西多摩健康探訪 -自然の中で元気に暮らそう！-
- 12 ▶ 元気アップだより/青梅法人会活動レポート
- 13 ▶ 人 -ひと- 木工芸作家・指物師 五十嵐誠さん
- 14 ▶ 令和4年度 税制改正大綱
- 17 ▶ 税のコラム 税と暮らしを考えよう  
～「インボイス制度について」その1～
- 18 ▶ 新入会員のご紹介/事務局移転のご案内
- 19 ▶ 地元の食のプロジェクト  
NPO法人にしたま



学生起業家が就活支援システムを開発

# 森 海渡 さん

Kaito Mori

もり かいと  
福生市出身の森海渡さん(24)は、高校在学中に起業にかかわり、上智大学入学後は、本格的に事業展開を開始しました。採用現場の現状に疑問を感じ、企業と求職者がよりよいマッチングができればと、支援者や協力者を募り、学生の能力を可視化するシステム「Worksamples(ワークサンプルズ)」を開発しました。コロナ禍で就職活動がオンライン化し選考が難しくなる中、同システムは大手企業を含めた人事部から採用されるなどで業績を伸ばしています。

## 大学で本格的に起業

親の仕事の関係で、米国サンディエゴで生まれた森さん。帰国後は、小学校から啓明学園(昭島市)に通いました。

文化祭実行委員会や運動会で活発に動き、部活も陸上と柔道の2つに所属していました。高校1年の時にケガをし、思うように打ち込めなくなっていた時、同世代の若者が国の役人と未来を語り合う催しを見て、「自分も何かしたいと、衝撃を受けました」と振り返ります。

高校3年の時に起業にかかわり、学生団体の運営やNPOボランティアの活動をするうちに、「資金があった方が、より中長期的で大きな価値を社会に届けることができるのでは」と考えるようになったと話します。

その後は学生向けのビジネスコンテストなどに積極的に参加し、起業を目指す仲間や支援者などとも知り合うことができ、2019年に就職活動の支援を行う株式会社HRport(エイチアールポート、渋谷区)を設立しました。

## 能力を可視化するシステム

森さんは、「採用の可否は、学歴や経歴、性別など表面的な情報で決まってしまうがちです。求職者が

業務を遂行する実力やポテンシャルの有無などが適正に見極められていないケースは多いのでは」と分析します。また、「求職者も実力を見せるチャンスもなく書類で足切りされる場合や、入社できても『こんな仕事と思わなかった』などで早々に退職するケースも少なくありません」とも。

こうした不具合を解消し、企業と求職者が最適な形でマッチングできるよう開発したのが「Worksamples(ワークサンプルズ)」です。

このシステムは、採用候補者にオンライン上で実業務を実施してもらうことを通し、入社後のポテンシャルを可視化する「スキルチェックサービス」となります。

海外では主流となっているワークサンプルテストといわれる手法で、ミスマッチの解消や採用コストの削減ができます。

森さんは最後に「最近では、起業に関するサポートも充実しています。自分もいろいろな人の協力や支援を受け、今に至っています。いつかは、自分も若い起業家を支援する立場になれたら」と話しました。

(聞き手:西多摩新聞社 関根和美)



ビジネスパートナーたちと  
(前列中央が森さん)

株式会社 HRport  
〒150-0043  
渋谷区道玄坂2丁目10-12  
新大宗ビル3号館731号  
ワークサンプルズ <https://worksamples.net/>

表紙写真



HRport(本社:渋谷区)  
代表取締役  
森海渡さん(24)



ビジネスパートナーたちと（後列右端が森さん）



▲ ビジネスコンテストで最優秀賞を受賞した森さん（右）

◀ パネルディスカッションイベントに登壇する森さん（写真左）

▼ 事業展開を考える関係者たち



ビジネスコンテスト参加者

# 全国法人会アンケート調査システム 新規登録にご協力をお願いします

法人会は全国組織です。全国の経営者の仲間が協力して運営している、アンケート調査システムをご存じですか？アンケートに答えることで景気の動向を知ったり、税制改正要望にあなたの声を活かしたりすることができます。スマートフォンから登録できますので、ご協力のほど、よろしくお願いいたします。

登録すると、ご指定のメールアドレスにアンケートの質問、集計結果が届きます。スマートフォンからも回答が可能です。



広報担当副会長 岩田 雅行  
広報委員長 新井 一寿

スマホで登録してみよう♪



## 登録方法

- 1 スマートフォンで右のQRコードをスキャンしてください** ……………▶

最上部に表示される「⇒メール作成画面はこちら」をクリックします。
- 2 メールアプリが起動します**

そのまま何も入力せずに空メールを送ってください。
- 3 全法連より返信メールが届きます** ……………▶

本登録用のアドレスが、メールで送られてきます。  
(question@zenkokuhojinkai.or.jpという名前でもメールが来ます)
- 4 青文字表記されたアドレスをクリック** ……………▶

登録画面にアクセスし、画面に沿ってご自身の情報を登録してください。登録が完了すると、「新規登録完了」というメールが届きます。これで登録は完了です。



スキャンします

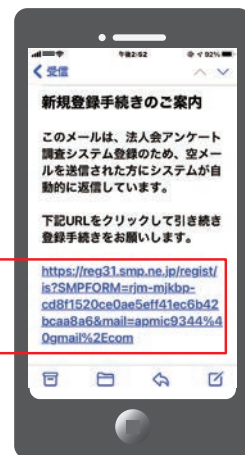

このメールがとどきます

(青文字表記されたアドレスをクリック)



# 第12回 税に関する絵はがきコンクール

## 過去最高の1212点の応募



1日税務署長のタスキを贈呈された八木下さん

### 青梅税務署長賞



福生第六小学校  
やぎした こな  
6年 八木下 心夏 さん

青梅法人会(加藤和夫会長)は2021(令和3)年度租税教室「税に関する絵はがきコンクール」審査会を2月3日、青梅法人会研修センターで開催。青梅税務署長賞(八木下心夏さん、福生第六小6年)など10部門で116人が選出されました。

絵はがきコンクールは租税教育活動の二環で女性部会(小峰三枝子会長)が主体となり、青年部会などの協力のもと小学生を対象に実施しはがきの提出を呼びかけています。今期は28校から1212作品と過去最大の応募が集まりました。

に賞状と記念品を贈呈しました。幼少期から絵を書くのが大好きという八木下さんは「まさか自分が選ばれるとは思わず、賞をいただけてうれしかったです。租税教室を受けて、私たちの生活は税金によって支えられていることがわかりました」と話しました。庵原署長は「応募作品は税の内容を理解していることが伝わるイラストがとても多く、どれも素晴らしいイラストで選ぶのが難しかったです」と述べました。



選出された入賞作品

応募作品は、税をテーマに児童の日常生活に密着した公共施設、交通機関、医療などをデザインしたはがきが集結。庵原哲也署長、吉田光広副署長、都税事務所川口圭介青梅支所長、同会役員らによる審査を経て市町村ごとの受賞者を選出しました。

青梅税務署長賞の受賞者による恒例の「2日税務署長」は新型コロナウイルス感染症予防対策で中止となりましたが、青梅税務署担当官4人と原島秀廣青梅法人会事務局長が福生六小を訪問し、八木下さん



審査会で選考する審査員たち

### 特別賞受賞作品は次ページで紹介

西多摩  
納税貯蓄組合連合会会長賞

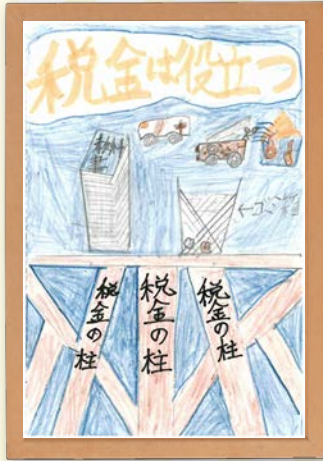

五日市小学校  
たじま いぶき  
6年 田島 一生城 さん

羽村市長賞

東法連  
コンクール選考作品

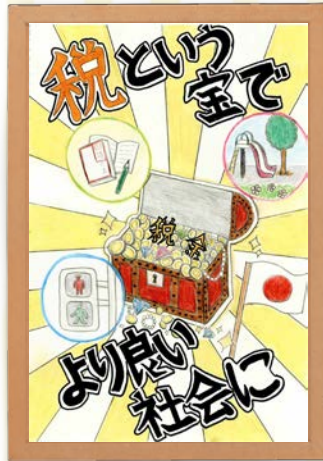

瑞穂第一小学校  
たかみず あやほ  
6年 高水 彩帆 さん

あきる野市長賞

東京都  
八王子都税事務所長賞



羽村西小学校  
よしざわ みこと  
6年 吉澤 未采 さん

青梅市長賞



羽村松林小学校  
しらい ふうか  
6年 白井 楓夏 さん

日の出町長賞



一の谷小学校  
てらさか たくみ  
6年 寺坂 逞 さん

奥多摩町長賞

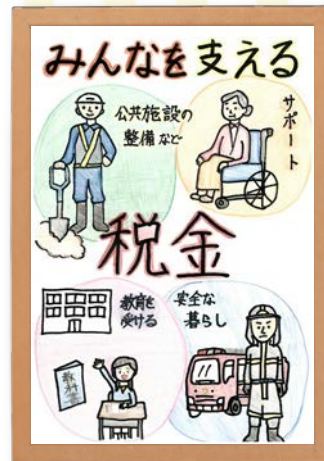

青梅第三小学校  
しげもり さな  
6年 重森 咲那 さん



大久野小学校  
むらい りゅうと  
6年 村井 颯翔 さん

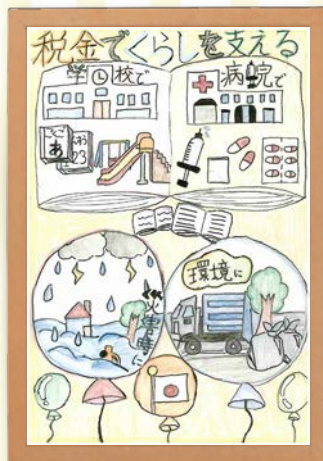

古里小学校  
つじ みひろ  
6年 辻 美弘 さん

第12回 税に関する絵はがきコンクール

特別賞受賞作品



青梅法人会では「租税教育」や「絵はがきコンクール」など税知識の普及や社会貢献活動を行っています。が、小学校での活動に感謝して、今年1月、小学校でのデジタル教育に役立つ「書画カメラ」を70台寄贈しました。



青梅市



福生市



あきる野市



羽村市



日の出町



瑞穂町



奥多摩町



檜原村

### 書画カメラとは？

教育の現場で授業支援ツールとして活用されている書画カメラは OHP の進化版で平らな紙媒体だけでなく、立体物をカメラで撮影してモニターなど提示でき、今回寄贈した機種はワイヤレスでモニターなどに画像を提示できる機種です。

※説明協力  
テクノホライゾン株式会社  
エルモカンパニー  
EEISS 事業企画部 ICT 教育推進課



## 西多摩全52小学校に70台の書画カメラを寄贈

### 東京税理士会 青梅支部長賞



福生第一小学校  
しまだ さわ  
6年 島田 彩羽 さん

### 福生市長賞



福生第七小学校  
ふじた みかこ  
6年 藤田 美翔子 さん

### 瑞穂町長賞

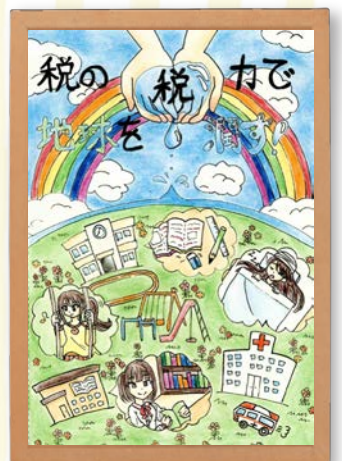

瑞穂第一小学校  
まつお かりん  
6年 松尾 香凛 さん

完成したタオルを手にする社長の黒木萌衣(めい)さん(右から2人目)、副社長の小峰唯香(ゆいか)さん(右端)と富山晴貴さん、佐藤校長



## 商品開発、販売、収支決算まで 小学校の起業家教育の実践

**ズームアップ**  
ズームアップでは西多摩でのさまざまな出来事や地域の活性化、新しい取り組みを、人や団体、企業などに注目して紹介しています。

### 郷土愛と起業家精神を

霞台小学校の起業家教育「霞台カンパニー」は、5年生を対象に青梅学推進の取り組みの環として、総合的な学習の時間に年間を通して実践しています。

起業家教育を推進する佐藤校長は、「まず郷土青梅を学び、『青梅を世界にPR』を合言葉に模擬株式会社を設立します。学んだ起業家精神を活かし、児童自らの行動や考えで会社を運営し、青梅をPRするための商品開発を行い販売します。その過程には市場調査、商品開発、商品化、販売活動、決算、利益の社会貢献活用までをトータルに実践して学んでいきます」と話します。

カンパニーでは、社長、副社長は立候補者の中から投票で決まります。その後、運営資金を調達するための株式発行や、どのような

起業家教育とは、学校に起業家や経営者を招いて話を聞いたり、児童や生徒同士で模擬会社を設立・運営するなどの実践的な教育のことです。将来必ず起業家になるという教育ではありませんが、起業家教育で得られたチャレンジ精神や自信、やる気は児童や生徒の「生きる力」の強化に繋がるといわれます。

経済産業省からは「生きる力」を育む起業家教育のススメ(※1)が出され、東京都も、小中学校における起業家教育導入の支援を昨年6月に開始しました。

今回は、「生きる力」を育む起業家教育のススメの制作に携わり、東京都の起業家教育導入にも協力し、数年前から起業家教育を実践している青梅市立霞台小学校の佐藤広明校長に取り組みを取材しました。

商品を開発し、どれくらい作るかなどの過程で、社長、副社長はリーダーとして社員の児童たちをまとめ、決断実行をしていきます。

商品開発に向けては、市場調査を行い、商品デザインは児童同士のプレゼンテーションで選ばれます。

こういった起業を通じて段階を踏みながら、青梅の魅力を開発・商品化・販売することで郷土愛を育み、チャレンジ精神を育成し、将来の青梅を担う行動できる人材の育成を目指します。

佐藤校長は「起業家教育を通して、子どもたちが青梅のよさを理解し、それをどう具現化して行動・発信していくかを学んでほしい」とも話します。

### 予想を超えた売れ行き

2020年度は、市内の「サムライTシャツ」(澤田佳久代表、同市野上町)の協力の中、児童が案を





タオルはアイボリー、ライトブルー、ピンク、パールグリーンの4色

商品評価会でのプレゼンテーション▶

オンラインで対面販売する  
黒木社長ら（伊勢丹立川店で）



商品をパッキングする児童たち

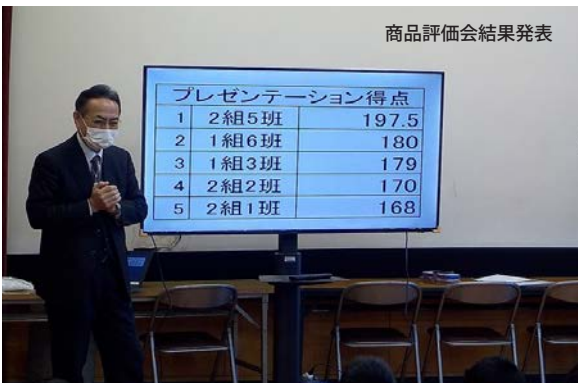

商品評価会結果発表

プレゼンテーション得点		
1	2組5班	197.5
2	1組6班	180
3	1組3班	179
4	2組2班	170
5	2組1班	168

考えたウグイスや花火大会などがデザインされた「青梅の魅力Tシャツ」(S、M、Lサイズ、1枚2000円)を開発しました。

当初、青梅マラソン会場での対面販売を考えていましたが、コロナ禍でマラソンが中止になったため、販売方法をネット通販などに変更しました。そんな中でも見込みを上回る534枚が売れ、利益は社員全員で考え、市や青梅市立総合病院への寄付、同校へのペンと図書の手紙の寄贈を行いました。

(※1)  
経済産業省

『「生きる力」を育む起業家教育のススメ』

<https://www.meti.go.jp/policy/newbusiness/downloadfiles/jireisyu.pdf>



ZOOM UP ZOOM UP ZOOM UP ZOOM UP ZOOM UP ZOOM UP ZOOM UP ZOOM UP ZOOM UP ZOOM UP ZOOM UP ZOOM UP ZOOM UP

2021年度は、市内の老舗タオルメーカー「ホットマン」(坂本将之社長、同市長淵)とタイアップし、児童の案から選ばれたウメとウグイスをモチーフにしたデザインを刺繍したフェイスタオル(35×90cm、価格1200円)を商品化し、800枚を製作しました。

今回は、伊勢丹立川店、青梅市役所での対面販売が予定されましたが、コロナ禍のため教員のみで販売することに。しかし、伊勢丹では、学校で実施しているオンライン学習システムを活用して、社長や副社長らが販売に参加し、売上げアップに貢献しました。

伊勢丹では用意していた200枚が完売し、青梅市役所でも100枚が販売開始後2時間で完売。急遽追加予約注文を受けるなど嬉しい誤算もあり、最終売り上げは、約1200枚になりました。

佐藤校長は「起業家教育の中では、予期しないことがたくさん起こります。その中で、子どもたちは創造力、行動力、内部や外部に対してのプレゼンテーション力を発揮させ、問題や課題を解決していきます。これらの力は、普段の学習や生活の中で大きな力となり、通常の教室での学習では得られにくい総合的な生きる力の育成につながっていくのです」と語りました。

(取材)西多摩新聞 関根和美



東京都

西多摩  
健康  
探訪

# 自然の中で 元気に暮らそう!

人生100年時代と言われていますが、何歳まで元気に暮らせるか気になるところです。自立した生活を送れる期間「健康寿命」を伸ばすことに注目しながら、西多摩で健康的に暮らせる情報をお届けしたいと思います。東京のオアシスといわれている西多摩は美しい山や川に恵まれたエリアです。自然を満喫しながら、健康な暮らしをはじめませんか？

## 西多摩健康探訪「温泉」シリーズ 第1回

### 温泉 豆知識

西多摩は良質の温泉が多い地域です。新緑の季節、サイクリングやウォーキングなどを楽しんだ後の温泉は、格別なものがあります。今回から3回にわたり、地域の温泉の紹介をしながら、温泉と健康についてお伝えします。



### 疲れを癒す温泉

温泉には疲労回復やストレス解消などの効果があります。

#### ①体が軽くなる浮力の作用

全身入浴は、浮力により体重は約10分の1になります。  
体への負担が減るので、湯船の中でのんびり体を伸ばせばリラックス効果が。

#### ②水圧は天然のマッサージ

お湯の中では水圧により体が圧迫されて、マッサージ効果を得ます。  
このマッサージ効果が血行を促進し、足の疲れやむくみをとりのぞきます。  
(※注意：肺や心臓の弱い人はかえって負担になる場合も。  
その場合は水圧の少ない半身浴や足浴を)

#### ③体がぼかぼかに温まる温熱作用

お湯の温かさが血行をよくし、新陳代謝を促進し、老廃物を排出します。疲労回復には、ぬるめの湯(37～40℃)に20～30分ほど浸かるのが効果的です。

(参考：一般財団法人 日本健康開発財団温泉医学研究所サイト)





## ハイキングルートが豊富!

「檜原温泉センター 数馬の湯」(檜原村)



周辺には、三頭山(みとうさん、1,531m)や浅間嶺(せんげんれい、903m)など、数多くのハイキングルートがあり、近くに「都民の森」もあります。露天風呂や壺湯、ジャクージやサウナなども楽しめます。レストランでは、檜原産のマイタケの天ぷらや、もつ煮定食が人気の品。お土産コーナーでは、檜原の物産や地元で採れた新鮮な野菜の販売をしています。初挑戦した温泉総選挙2021の「リフレッシュ部門」で、5位に入賞しました。



営業時間	10時～19時(最終受付18:00)
定休日	月曜日(祝日の場合は翌日)
料金	大人880円、小学生440円
TEL	042-598-6789
住所	檜原村2430
アクセス	JR五日市線 武蔵五日市駅よりバスで約60分
駐車場	あり

(新型コロナなどの状況により変更の場合あり、要確認を)



## 御岳山とのゴールドルートが人気!

「生涯青春の湯 つるつる温泉」(日の出町)



アルカリ性の湯。ツルツルとした感触から「つるつる温泉」と名付けられました。大浴場は「美人の湯(和風風呂)」と「生涯青春の湯(洋風風呂)」の2種類(日替わりで男湯・女湯が交替)。御岳山(929m、青梅市)から日の出山(902m、日の出町)をへて同温泉で汗を流し、温泉前のバス停から武蔵五日市駅に行くルートが人気です。売店では地元の旬の野菜や特産品を販売。10畳ほどの個室あり(定員4人)、トマトを使った「赤いうどん」や個室限定メニュー「あわびの釜飯定食」が一押し。



営業時間	10:00～20:00(最終受付19:00)
定休日	第三火曜日(祝日の場合は翌日)※6月、12月に設備点検休館あり
料金	大人(中学生以上)3時間860円、小学生フリータイム430円
TEL	042-597-1126
住所	日の出町大字大久野4718
アクセス	JR五日市線 武蔵五日市駅よりバスで約20分(機関車バスの運行あり)
駐車場	あり

(新型コロナなどの状況により変更の場合あり、要確認を)



## 「大多摩湯めぐりスタンプラリー」

今回紹介した温泉を含めた6か所の温泉(つるつる温泉、数馬の湯、瀬音の湯、もえぎの湯、丹波山温泉のめこい湯、小菅の湯)では、最初のスタンプから1年以内に参加している6か所全ての温泉をめぐると、6か所の中の好きな温泉をペアで無料で利用できるスタンプラリーに参加しています(期限は、全ての温泉をめぐった後のペア利用も含めて1年以内)。スタンプ用紙は各温泉に用意してあります。

【大多摩とは】

秩父多摩甲斐国立公園を中心とする西多摩地域(青梅市・福生市・羽村市・あきる野市・瑞穂町・日の出町・檜原村・奥多摩)及び山梨県丹波山村・小菅村の合計4市3町3村の10市町村の地域のこと。一般社団法人「大多摩観光連盟」は、大多摩地域の施設や観光案内などを行っている。





# 歯と口の健康 意識していますか？

歯と口は「噛む」「味わう」「話す」「表情を作る」など大切な機能を持っています。歯を失う原因で最も多い、歯周病は糖尿病や心疾患・悪性新生物（がん）、早産・低体重児出産などさまざまな全身疾患と関連していることが報告されています。虫歯や歯周病で歯を失い噛めなくなると、ビタミン・ミネラル・たんぱく質・食物繊維といった栄養素、肉・魚介類・野菜・果物といった食品の摂取が減少し、低栄養になります。



## 【歯みがき ～セルフケア～】

## 【定期的な歯科検診 ～プロフェッショナルケア～】



食後と起床時・就寝前のタイミングが基本ですが、1日1回はフロスや歯間ブラシなどを用いて十分な時間をかけた歯みがきを行いましょう。



よくかんで

目標  
1口30回

セルフケアだけでは、歯石は取れません。年に1～2回は歯科医院でお口の状態を診てもらいましょう。



## 【よく噛んで食べる】

噛むと唾液が分泌され、口腔内の洗浄や歯の再石灰化を促します。よく噛んで食べると満腹感も得られやすくなり肥満予防になります。他にも、脳の血流が増加し老化防止になり、口の周りの筋肉が発達し発音がよくなります。



いつまでも健康に過ごせるように、  
歯と口の健康を守りましょう。

### 参考・引用資料

・歯・口腔の健康 e-ヘルスネット（厚生労働省）  
<https://www.e-healthnet.mhlw.go.jp/information/teeth>  
・8020 推進財団  
<https://www.8020zaidan.or.jp/index.html>

## 青梅法人会活動レポート

2022年1月～2022年3月

2/25 献血協力（ジョイフル本田） 瑞穂支部



※コロナ禍で法人会活動が  
中止・延期になっております。

情報誌こだまの作成にあたっては毎回事業のお写真を掲載しています。支部や部会、本会の事業にご参加された方におかれましては、お写真収集にご協力頂けますようよろしくお願いいたします。

広報委員会

## ■西多摩ふれあい講演会

### イベント案内

6月2日（木）

開演：18:30

講師：齋藤 孝氏（明治大学教授）

会場：霞共益会館

先着 200 名様とさせていただきます。



## テツ and トモのお笑いライブ

### イベント案内

6月21日（火）

開演：18:30

会場：福生市民会館



青梅法人会三部会合同事業

～税金はらうの、なんでだろう～

第一部：青年部会による、税金の基本知識（仮）

第二部：子どもたちの人気者！

テツ and トモ お笑いライブ

イベントの大問い合わせ、お申込みは  
事務局 FAX：0428-24-8984

木工芸作家・指物師 さしものし  
**五十嵐 誠さん**  
いがらし まこと

## 身近な木を芸術の域に

### 「日本工芸会新人賞」を受賞



羽村市で工房今昔堂 こんじゃくどう を主宰する五十嵐誠さん (44) の作品「楓造彫装箱」 かまづくり が、昨年9月に行われた「第68回日本伝統工芸展」で「日本工芸会新人賞」を受賞しました。

全国から1240点の応募があり、日本工芸会正会員の五十嵐さんの作品を含む16点が入賞しました。入選することすら狭き門といわれる最高峰の工芸展での受賞に「身の引き締まる思いです。特定の師につくことなく始めた木工の仕事ですが、工芸会に所属することで沢山の学びの機会を頂いた」と話します。

作品は、板を差し合わせて作る伝統の「指物」 さしもの の技法を使い、緻密で美しい彫りを施しています。

### 木工の道へ

立川市に生まれ、昭島市で育った五十嵐さん。日本の伝統工芸を学びたいと京都伝統工芸専門学校（現京都伝統工芸大学校）で学び、木工の道に。弟子入りはせず、腕を磨く場として日本伝統工芸展に出品し、8回の入選を重ねました。

2000年に昭島市に工房今昔堂を開き、青梅市への移転を経て、2014年から羽村市に工房を移設し、木工製品の注文を受けながら自身の作品作りをしています。

### 指物師として

木工の技法には、「指物」の他に「刳物」 くりもの（ノミやカンナを使い削り出す）、「曲物」 まげもの（板材を丸く曲げて器の側面などを作る）、「挽物」 ひきもの（ロク口を使い木を丸く削る）など



#### 七角ぐい呑み

（サイズ 直径70<sup>㍉</sup>、高さ90<sup>㍉</sup>）  
 樹の種類により様々な表情が楽しめる作品として、実用性も考え作られている作品。  
 希少な樹木を材料として使うので、同じ材料に出会える事は稀という。問い合わせ、購入などは同工房まで。



#### 受賞作品「楓造彫装箱」

奥行27.3、幅10.9、高さ17.0<sup>㍉</sup>。  
 木肌の白い縮みの少ない楓を使用。蓋を開けると三段の重ね。ソメイヨシノと神代木のツートン。木目が見えるショウ仕上げ。

どがあります。中でも指物は多くの道具と場所が必要になるため、後継者が少ない分野だといいます。

「指物は地味で時間もかかりますが、自分が目指す表現方法に合っているんです」と五十嵐さん。

その作品づくりはミリ単位の緻密なもの。朝から深夜までルーペをかけ、彫り続けることもたびたびです。また、1つの作品を作るのに、木を乾燥させることから含めると数年かかることも珍しくありません。

「指物師は気が長いといわれます。これからも、デザインはできるだけシンプルにし、木材の自然な色を生かした作品づくりをしていきたい」と語りました。

（取材・西多摩新聞社 関根和美）

## INFORMATION



工房今昔堂  
 〒205-0015 羽村市羽中4-12-15  
 電話：090-4616-0445  
 makoto.woodwork@gmail.com

※五十嵐さん参加のグループ展が今年6月に日本橋三越で開催予定です。詳細はQRのFacebookをご覧ください。

# 令和4年度 税制改正大綱 — 法人会の税制改正提言 —

## 「電子取引に関する電子帳簿保存法は2年間の宥恕措置、 「交際費課税の特例」は延長されて従来どおり」

政府は、令和3年12月24日に令和4年度税制改正大綱を閣議決定しました。  
法人会が提言していた「交際費課税の特例」は延長されて従来どおりの取り扱いとなり、  
「電子取引に関する電子帳簿保存の義務化」の適用は2年間の猶予期間が設けられます。

### 法人税関係

#### ■ 大法人向け所得拡大税制

比較する対象が、新規雇用者給与の比較から継続雇用者給与の比較へと変更になっています。今回の改正で、従来の計算方法に戻りました。

令和3年4月から令和4年3月までに開始する事業年度は、昨年の新規雇用者給与と比較の制度、令和4年4月以降開始する事業年度が、今年の改正です。

継続雇用者給与等支給額が、前年に比べて3%以上増加している場合	上記増加率が4%以上の場合	教育訓練費の額が20%以上増加している場合
雇用者給与等支給増加額の15%を、税額控除できます。	控除率が10%加算されます。	控除率が5%加算されます。

最高で、雇用者給与等支給増加額の30%まで税額控除を受けられます。ただし、法人税額の20%までが上限となります。

#### ■ 中小法人向け所得拡大税制

中小法人向けの所得拡大税制

に關し、適用要件など基本的な仕組みは昨年同様ですが、上乘せの場合の最大控除率は、25%から40%へ大きく引き上げられています。

雇用者給与等支給増加額の15%を、税額控除できます。	上記増加率が25%以上の場合	教育訓練費の額が10%以上増加している場合
控除率が15%加算されます。	控除率が10%加算されます。	控除率が10%加算されます。

最高で、雇用者給与等支給増加額の40%まで税額控除を受けられます。ただし、法人税額の20%までが上限となります。

#### ■ 資産の貸付を主要な事業としていない事業者が、貸付用の少額資産を取得した場合における取得価額の損金算入制度の見直し

税法上は、

- 10万円未満の少額の減価償却資産については、全額損金として処理できる制度
- 中小企業向けの少額減価償却資産で30万円未満のものについては、全額損金として処理でき

#### ③ 一括償却資産として、20万円までの減価償却資産について、3年間で均等償却できる制度

の3つの制度がありますが、令和4年度税制改正では、この制度について、資産の貸付けを主要な事業としていない事業者は、貸付け用の資産には利用できないこととなりました。  
大綱からは開始時期が読み取れませんが、早ければ令和4年4月1日以降取得した資産から適用される可能性があります。

#### ■ 隠蔽仮装行為の場合の損金不算入

隠蔽仮装行為に基づき確定申告書を提出している場合、又は確定申告書を提出していなかった場合に、確定申告書に記載しなかった費用について、下記の費用を除き損金算入できないこととなります。

- 帳簿書類などで、売上原価の額又は費用の額等起因となる取引が行われたこと及びこれらの額が明らかである場合
- 帳簿などで、売上原価の額又は

### 所得税・住民税関係

#### ■ 住宅ローン減税

住宅ローン減税については、令和7年12月31日までに入居した場合まで、4年間期限を延長します。ただし、控除率については1%から0.7%へと小さくなります。

#### 一般の住宅の場合

居住年	借入限度額	控除率	控除期間
令和6年 令和7年	2000万円	0.7%	10年
令和4年 令和5年	3000万円	0.7%	13年

#### 認定住宅の場合

居住年	借入限度額	控除率	控除期間
令和6年 令和7年	4500万円	0.7%	13年
令和4年 令和5年	5000万円	0.7%	13年

#### 認定長期優良住宅 認定低炭素住宅

居住年	借入限度額	控除率	控除期間
令和6年 令和7年	3500万円	0.7%	13年
令和4年 令和5年	4500万円	0.7%	13年

#### ZEH水準省エネ住宅

居住年	借入限度額	控除率	控除期間
令和6年 令和7年	3500万円	0.7%	13年
令和4年 令和5年	4500万円	0.7%	13年

居住年	借入限度額	控除率	控除期間
令和6年 令和7年	3,000万円	0.7%	13年
令和4年 令和5年	4,000万円		

省工不基準適合住宅

※ZEHとは、ネットゼロエネルギーハウスのことであり、エネルギー収支がゼロとなる住宅です。

### 認定住宅等の新築等をした場合の所得税特別控除

住宅ローン減税を適用しない場合の住宅取得減税は、2年間期限が延長され令和5年12月31日取得分まで利用できること共に、従来からの認定長期優良住宅、認定低炭素住宅に加えて、ZEH水準省エネ住宅にも適用されることになりました。控除対象限度額650万円、控除率10%は改正前と同様です。

### 一定の法人が受ける配当等についての源泉徴収不要制度

一定の内国法人が支払いを受ける配当等で以下のものについて、所得税を課税しないこととして、源泉徴収を行わないこととなります。令和5年10月1日以後に支払いを受ける配当等について適用されます。

①完全子法人株式等に係る配当等
②配当等の支払の基準日に、内国法人が直接保有する他の内国法人の株式等の発行済株式の総数に占める割合が3分の1超である場合の配当等

### 上場株式等の配当について大口株主の変更

上場株式等に係る配当所得等の課税の特例について、従来は直接3%以上保有で大口株主の判

定を行いました。配当を受ける個人と、その個人を判定の基礎となる株主として選定した同族会社を通じた保有がある場合に、合算して3%以上か否かを判定することになりました。

上場会社等が配当を行う際、株式保有割合が1%以上となる個人株主の氏名、個人番号、保有割合等を記載した報告書を、その支払の確定した日から1ヶ月以内に、所轄税務署長へ提出する必要があります。

いずれも令和5年10月1日以後の配当から適用されます。

## 消費税関係

### 適格請求書発行事業者登録について

免税事業者が令和5年10月1日から令和11年9月30日までの日の属する課税期間中に適格請求書発行事業者の登録を受ける場合には、その登録日から適格請求書発行事業者となることのできるようになります。従来は、令和5年10月1日の属する課税期間を過ぎてしまうと、課税事業者選択をした翌事業年度からしか適格請求書発行事業者になれませんでした。が、機動的に適格請求書発行事業者になることが可能となります。

### 国外事業者の適格請求書発行事業者の登録に関する制限

事務所及び事業所等を国内に有しない国外事業者以外の者で、納税管理人を定めなければいけないこととされている事業者が、適格請求書発行事業者の登録申請の際に納税管理人を定めていない場合は、税務署長はその登録を拒否することができること

されます。また、登録を受けている事業者が納税管理人を定めていない場合は、税務署長はその登録を取消することができることとされます。

## 相続税・贈与税

### 住宅取得資金の贈与税の非課税制度

直系尊属からの住宅取得資金の贈与税に対する非課税制度は令和5年12月31日まで2年間延長されます。築年数要件は廃止し、受贈者の年齢要件は18歳以上に引き下げられます。非課税枠については、下記の通り500万円ずつ縮小されます。

耐震・省エネ又はバリアフリーの住宅用家屋	1,000万円
上記以外の住宅用家屋	500万円

### 事業承継税制の特例計画の提出期限の延長

非上場株式等に係る相続税贈与税の納税猶予の特例制度について、特例承継計画の提出期限を1年延長して、令和6年3月31日までとなります。なお、特例制度の適用期限は変更がなく、令和9年12月31日までとなります。

## その他

### 財産債務調査制度の見直し

財産債務調査書の提出範囲が広がりました。所得がない人でも財産の価額が10億円を超える人は、従来からの提出義務者に加えられることとなります。

なお、提出期限は3月15日から6月末に延長されます。令和5年分の財産債務調査書から適用されます。

### 電子取引の電磁的記録の保存義務の猶予措置

電子取引の取引情報の電磁的記録の保存制度に関し、令和4年1月1日から令和5年12月31日までの間に行う電子取引について保存要件に従って保存することができなかつたとしても、電子取引の記録を出力書面でも保存することで運用上は認められることとなります。

令和4年1月1日から施行される電子帳簿保存法の電子取引に関する保存要件については、実務上対応が難しいとの意見が多かつたことへの対応です。実務に対して、最も影響が大きい改正と思われま

☆記事内容についてのお問合せは…

T I S 税理士法人

税理士 飯田 聡一郎

TEL 03-5363-1595

FAX 03-5363-1544

HP <http://www.tida-office.jp/>

東京法人会連合会

適格請求書発行事業者は、相手方から適格請求書の交付を求められたときは適格請求書を交付しなければなりません。ただし、適格請求書を交付することが困難な次の取引については、適格請求書の交付義務が免除されます。

- ① 3万円未満公共交通機関による旅客の運送  
(1回の取引の税込価額で判定しますので複数人の場合は全員の合計額で判定します。)
- ② 出荷者等が卸売市場において行う生鮮食料品等の販売
- ③ 生産者が農業協同組合、漁業農業協同組合、森林組合等に委託して行う農林水産物販売
- ④ 3万円未満の自動販売機等により行われる商品の販売等  
(セルフレジ・自動券売機・ネットバンキング等を除きます。)
- ⑤ 郵便切手類による郵便・貨物サービス  
(郵便ポストに差し出されたものに限り。)



また、小売業、飲食店業、写真業、旅行業、タクシー業、駐車場業等の不特定多数の者に対して相手方の氏名又は名称等を確認せず、取引条件等をあらかじめ提示して資産の譲渡等を行う事業については、適格簡易請求書(「書類の交付を受ける事業者の氏名又は名称」の記載が不要、「税率ごとに区分した消費税額等」又は「適用税率」のいずれか一方の記載で足りる。)を交付することができます。

久保田昌章税理士事務所 税理士 久保田昌章

## 令和4年度税制改正の要点及び インボイス制度説明会

消費税の制度が2023年10月より改正され、インボイス制度が導入されます。昨年、中止となりました税制改正の研修会と併せましてインボイス制度説明会も開催致しますので是非この機会にご参加ください!

あきる野市  
ルピア  
5月13日(金)  
14:00~15:30

羽村市  
ゆとろぎ  
5月19日(木)  
14:00~15:30

青梅市  
ネッツ  
たまぐーセンター  
5月23日(月)  
14:00~15:30

講師  
青梅税務署 担当官

定員  
各会場とも100名

お問合せ・お申込みはこちらまで ▶ [info@ome-hojinkai.or.jp](mailto:info@ome-hojinkai.or.jp)

主催 青梅法人会





## 「インボイス制度について」その①（概要）

複数税率に対応した仕入税額控除の方式として、令和5年10月1日から「適格請求書等保存方式」（インボイス制度）が導入されます。

この適格請求書等保存方式においては、消費税の仕入税額控除を行うには原則、適格請求書発行事業者から交付を受けた適格請求書（返品や値引き等の対価の返還を行う場合は適格返還請求書）の保存が必要になります。

### インボイス制度のしくみ（例）

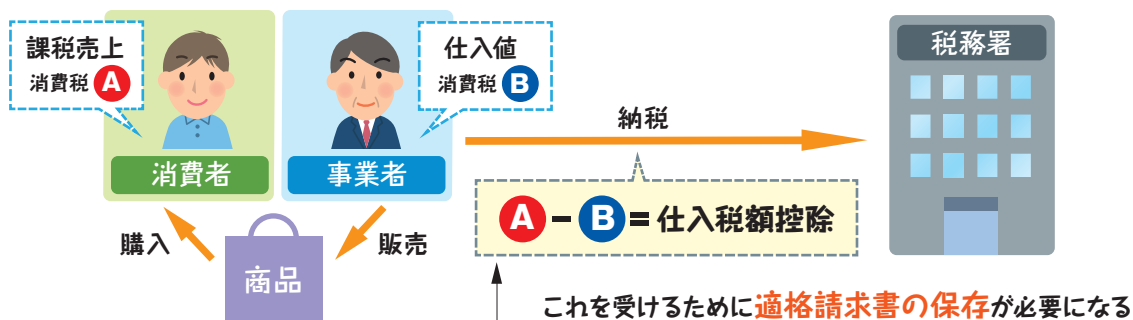

適格請求書を交付しようとする課税事業者は、納税地を所轄する税務署長に適格請求書発行事業者の登録申請書を提出（令和5年10月1日から仕入税額控除を受ける場合は令和5年3月31日までに提出する必要がありますが、提出できなかったことについて困難な事情がある場合は、その困難な事情の度合いを問わず、令和5年9月30日までにその困難な事情を記載して提出し、登録を受ければ令和5年10月1日に登録を受けたこととみなされます。）し、適格請求書発行事業者として登録を受ける必要があります（令和11年9月30日までの日の属する課税期間中に提出すれば、その登録日から適格請求書発行事業者となる予定です。）。税務署長は、氏名又は名称及び登録番号等を適格請求書発行事業者登録簿に登録し、国税庁ホームページ「適格請求書発行事業者公表サイト」で公表します。

この適格請求書発行事業者の登録を受けるかどうかは事業者の任意ですが、登録を受けなければ、適格請求書を交付することができないため、取引先が仕入税額控除を行うことが出来ないこととなります。（顧客が消費者のみの場合で相手先が仕入税額控除を行わないような場合は必ずしも適格請求書を交付する必要はありません。）

適格請求書とは、次の事項が記載された書類をいいます。なお、手書きでも構いません。

- 適格請求書発行事業者の氏名又は名称及び登録番号**  
（事業者を特定できることが出来る場合は屋号でも構わず、登録番号と紐付けて管理されている取引先コード表などを適格請求書発行事業者と相手先の間で共有しており、相手先においても取引先コードから登録番号が確認できる場合には、取引先コードの表示でも構いません。）
- 課税資産の譲渡等を行った年月日**
- 課税資産の譲渡等に係る資産又は役務の内容**  
（課税資産の譲渡等が軽減対象資産の譲渡等である場合には、資産の内容及び軽減対象資産の譲渡等である旨）
- 課税資産の譲渡等の税抜価額又は税込価額を税率ごとに区分して合計した金額及び適用税率**  
（単一税率のみであっても税率の表示が必要となります。）
- 税率ごとに区分した消費税額等**  
（1円未満の端数が生じる場合は、一の適格請求書につき、税率ごとに1回の端数処理を行う必要があります。なお、切上げ、切捨て、四捨五入などの端数処理の方法については任意ですが、個々の商品ごとに消費税額等を計算し、1円未満の端数処理を行い、その合計額を記載することは認められません。）
- 書類の交付を受ける事業者の氏名又は名称**

### 適格請求書に記載する6項目

請求書	
① 御中	⑥ 登録番号
② 株式会社〇〇	
③ 〇〇年〇月〇日	
品名	金額
④ 商品名 A	〇〇〇円
⑤ 商品名 B ※	〇〇〇円
⑥ 合計	〇〇〇円
税額	〇〇〇円
10%対象 〇〇円	内税 〇〇円
8%対象 〇〇円	内税 〇〇円
	⑦ ※軽減税率対象



## 青梅法人会 新入会員のご紹介 (令和4年1月～3月)

所属支部名	事業所名	代表者名	業種
羽村西	(株)先読	石塚 竹生	海外法令の和訳・解説販売・調査
青梅東部	(有)ステイブル	荒井 成典	電気工事・不動産管理業
青梅南部	(株)コネクト	須崎 国光	生前遺品整理・特殊処理・消毒除染
瑞穂第二	合同会社 koobal	星野 慎也	広告代理業
瑞穂第二	近江興電(株)	平居 輝久	電気工事業
福生	野和田商事(有)	野和田 真弘	不動産賃貸業、コインランドリー
羽村西	PROJECT12 合同会社	井上 晋平	スポーツシューズの企画・開発
青梅南部	隆盛興業(株)	木崎 隆市	重機・クレーン車のリース / オペレーション

## 青梅法人会会員の皆様

～第11回 通常総会が6月2日に開催されます～

青梅法人会の通常総会が6月2日(木)に開催されます。議案書と出欠のハガキを同封いたしましたのでご確認ください。出欠については5月15日までに投函願います(ご欠席の場合も委任状として返信願います)。お早めに投函いただきますよう、ご協力のほどよろしくお願い申し上げます。

### 青梅法人会事務局移転のご案内

当会事務局及び研修センターは  
4月1日に下記へ移転いたしました。

#### 【新事務所及び研修センター】

〒198-0036

東京都青梅市河辺町5-14-2

西多摩小売酒販会館2階/3階

(河辺駅南口から徒歩1分)

- ・2階が事務所、3階が研修センターとなります
- ・電話番号/FAX番号の変更はありません
- ・お車でご来社の際は近隣の有料駐車場をご利用下さい



# 地元の 食のプロジェクト

法人会が、おすすめの店舗や食の情報を紹介するコーナー。今回は、西多摩経済の活性化を目指すNPO法人「にしたま」(田村利光代表理事)が行う西多摩の食への事業を紹介します。同法人は「西多摩の美味いを応援する『エール飯プロジェクト』や地域の飲食店や農家を結ぶ『食農マッチングプロジェクト』などを展開。2021年春には、桜の映像と地域の酒蔵を結んだオンライン花見を開催しました。



▲クロモジ開発に挑戦したメンバーたち。  
地域企業から開催協賛を募り「アベンジャーズTシャツ」などを作成

### ◆キッチンカーが並ぶ会場

同法人はコロナ禍の中でも西多摩の新たな魅力を発信していこうと、西多摩の山林に生息し栽培も可能な樹木クロモジに着目し、クロモジを使用した食品開発を推進しようと考えました。

同法人はコロナ禍の中でも西多摩の新たな魅力を発信していこうと、西多摩の山林に生息し栽培も可能な樹木クロモジに着目し、クロモジを使用した食品開発を推進しようと考えました。

西多摩の食材で魅力発信  
今回お伝えするのは、昨年11月に開催した「キッチンカー祭りwithクロモジ」。西多摩食のアベンジャーズ大集合」。

この催しは西多摩に自生する樹木「クロモジ」を食材の1つに使い各店が商品開発したオリジナル食品やメニューを提供するもので、石川酒造(福生市熊川)の中庭を借り、西多摩のキッチンカー5台が出店しました。

クロモジは和製ハーブともいわれ、甘く爽やかな香りが特徴です。枝は箸などに加工され、葉はお茶としても利用されています。

主旨在賛同し、食材の工夫に取り組んだ調理人たちを「西多摩食のアベンジャーズ」と名付け、イベント当日はクロモジ茶、ジェラート、チョコレイト、パニーニ、シウマイ、ラーメンなどの品が提供されました。

人気店のキッチンカーが出店したこともあり、終了時間を待たずに完売するほどの大盛況でした。

今後不定期に継続していく予定とのことです。

### 【法人情報】

NPO法人にしたま  
(田村利光代表理事)

〒197-0011

福生市福生 654 交運社ビル1F

TEL.042-530-0057

FAX.042-551-0051

担当 波田野

hatano@nishitama.or.jp

HP、FBあり

公式サイトQRコード→



昨年11月の盛況を受け4月に2回目を開催。クロモジと地元産の野菜をたっぷり使ったメニューは大好評だった。

### 西多摩の野菜を楽しむ レンタルキッチン事業スタート

同法人は、レンタルキッチン事業「ニシユラン」西多摩の野菜を楽しもう」の計画をしています。

この事業は、参加者が実際に収穫した野菜や果物を店舗に持ち込み、同法人に登録しているシークレットシェフの調理により西多摩の味をコース料理にして堪能できるものです(火曜日のみ開催)。

現在、同事業に興味関心があるシークレットシェフの登録を募っています(登録料無料)。和洋中創作料理など料理ジャンルは問いません(18歳以上性別不問)。詳細、問い合わせは、同法人事務局へ電話かFAXかメール(HP)にメールフォームあり。

Honda Cars 東京西から  
地域の皆様へ

# NEWS!

2022

5月

Hondaの最新情報をご案内いたします!

## 新型 STEP WGN e:HEV 先行予約受付中!



### All-New STEP WGN e:HEV

この春、いよいよ誕生 先行予約受付中

最新情報を随時更新!先行情報サイトはこちら <https://www.honda.co.jp/STEPWGN/new/>



Photo: [左]STEP WGN AIR(FF) ボディーカラーはフィヨルドミストパール ティーラーオプション装着車 [右]STEP WGN e:HEV SPADA(FF) ボディーカラーはトワイライトブラックパール メーカーオプション、ティーラーオプション装着車 ■仕様ならびに装備は予告なく変更することがあります。あらかじめご了承ください。

#### 感性と響きあう上質なデザイン、N-BOX



変化するシートで  
使いやすさ  
抜群!

Photo: N-BOX EX(FF)ボディーカラーはフィヨルドミストパール(白)車種価格:55,000円(メーカーオプション1万円含む)※税別

##### N-BOX EX

※全:684cc/10.6SL CVT(トクコ)1ターボ付車種(FF) 下記の価格に車庫の料金を別途追加いたします。N-BOX EX(FF)ボディーカラーはフィヨルドミストパール(白)車種価格:55,000円(メーカーオプション1万円含む)※税別

車庫本体価格(消費税10%込み) **167,86万円**

■ETC2.0車載器を使用するには、別途決済用のETCカード、セットアップ作業(セットアップ費用が必要となります)。

#### 仕事も暮らしも、もっと広がる、N-VAN



大容量の空間を  
独自の  
ダブルビッグ  
大開口!

Photo: N-VAN L (FF,CVT)ボディーカラーはフィヨルドミストパール(白)車種価格:144,800円(送料別)※税別

##### N-VAN L

型式:684-JH1 0.66L CVT(トクコ)1ターボ付車種(FF) 下記の価格に車庫の料金を別途追加いたします。

車庫本体価格(消費税10%込み) **140,58万円**

Photo: N-VAN L (FF,CVT)ボディーカラーはフィヨルドミストパール(白)

#### シンプルなデザインで、もっと親しみやすく、FIT



乗った瞬間にわかる、見晴らしのよさ。

Photo: FIT e:HEV HOME(FF) ボディーカラーはフィヨルドミストパール(白)車種価格:209,500円(メーカーオプション1万円含む)※税別

##### フィット e:HEV HOME

型式:684-GR3 1.5L 電気式無段階変速機(FF) 下記の価格に車庫の料金を別途追加いたします。

車庫本体価格(消費税10%込み) **211,75万円**

Photo: FIT e:HEV HOME(FF) ボディーカラーはフィヨルドミストパール(白)車種価格:209,500円(メーカーオプション1万円含む)※税別

#### 誰もが心地よく自然体で使いこなせる、N-WGN



2段積み分け  
使い勝手の  
いい荷室!

Photo: N-WGN L-Honda SENSING(FF)ボディーカラーはフィヨルドミストパール(白)車種価格:133,000円(メーカーオプション1万円含む)※税別

##### N-WGN L-Honda SENSING

型式:684-JH3 0.66L CVT(トクコ)1ターボ付車種(FF) 下記の価格に車庫の料金を別途追加いたします。

車庫本体価格(消費税10%込み) **136,4万円**

■車庫は販売店が別途用意しております。■車庫のサイズ等によりは限りなく、場合によりは異なります。■オートアシストの装備は、車種によりは異なる場合があります。■販売店が別途用意しております。■販売店が別途用意しております。

★価格は全て消費税(10%)込みの価格です。掲載価格には、保険料、税金(消費税除く)、登録等に伴う諸費用、リサイクル料金は含まれておりません。■車両本体価格には対応パンク修理キットまたはスペアタイヤ、標準工具、ジャッキが含まれます。■販売店が別途提供する付属品以外のメーカーオプションおよびディーラーオプションの価格は含まれておりません。■車庫本体のみご購入いただけます。■写真は印刷のため、実際の色と異なる場合がございます。

軽四輪自動車にも保管場所が必要です。

Honda Cars 東京西では、企業の皆様の個々のニーズにお応えし、皆様のビジネスをサポートいたします。

Honda Cars 東京西  
東京都福生市武蔵野台2-34-6

☎ 042-595-8770  
☎ 042-513-5637

■定休日/水曜日・日曜日  
■受付時間/10:00~19:00

